

DEPTO. DE COMUNICAÇÃO - CRECI/SC

Relatório Mensal - DEZEMBRO/2021



CRECI • SC

CONSELHO REGIONAL DE CORRETORES DE IMÓVEIS 11ª REGIÃO/SC



PALAVRAS DE INSPIRAÇÃO

**Comunicação é um compromisso,
não uma campanha.**

JON BUSCALL

NOTÍCIAS

Foram publicadas 8 notícias no site,
entre elas:

Balanco Geral da Gestão (2019 - 2021).

CAIXA realiza treinamento sobre imóveis Caixa para
novos Corretores habilitados

ARTIGO - Integridade como princípio

CRECI/SC entrega medalha de Mérito Admar
Gonzaga em solenidade realizada em Criciúma

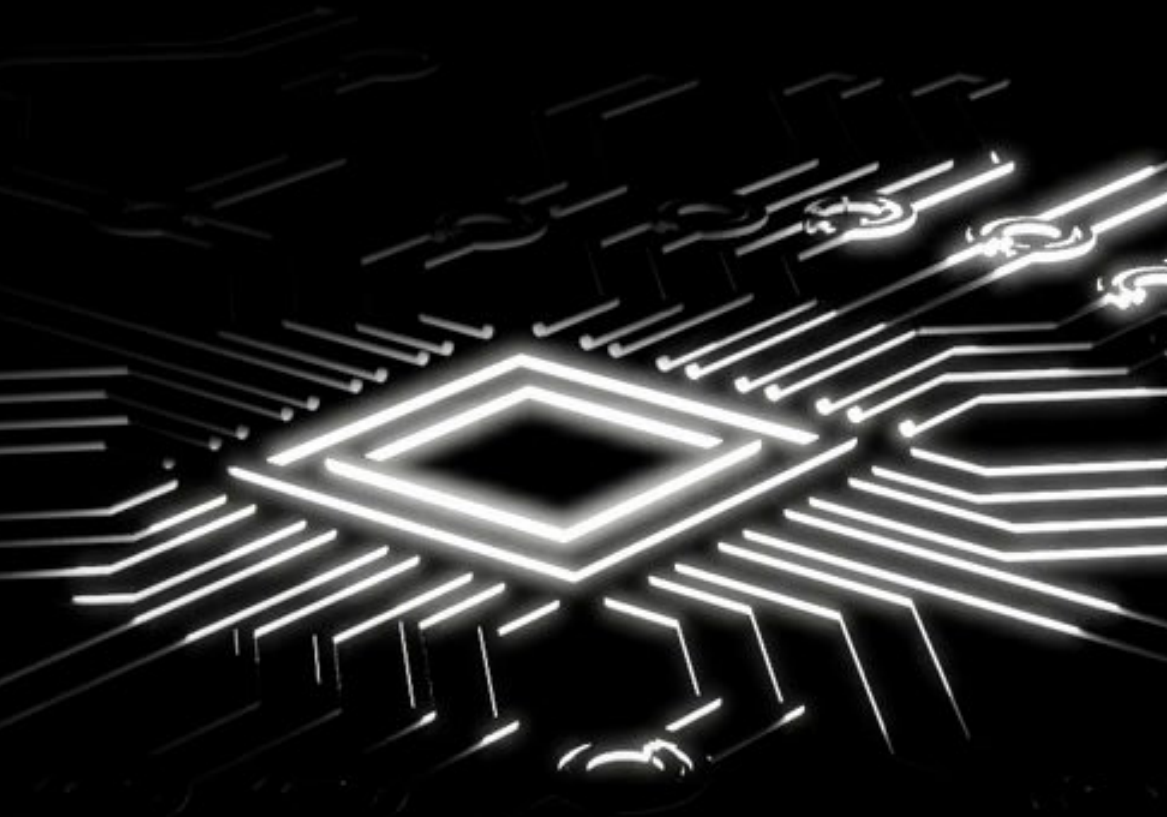

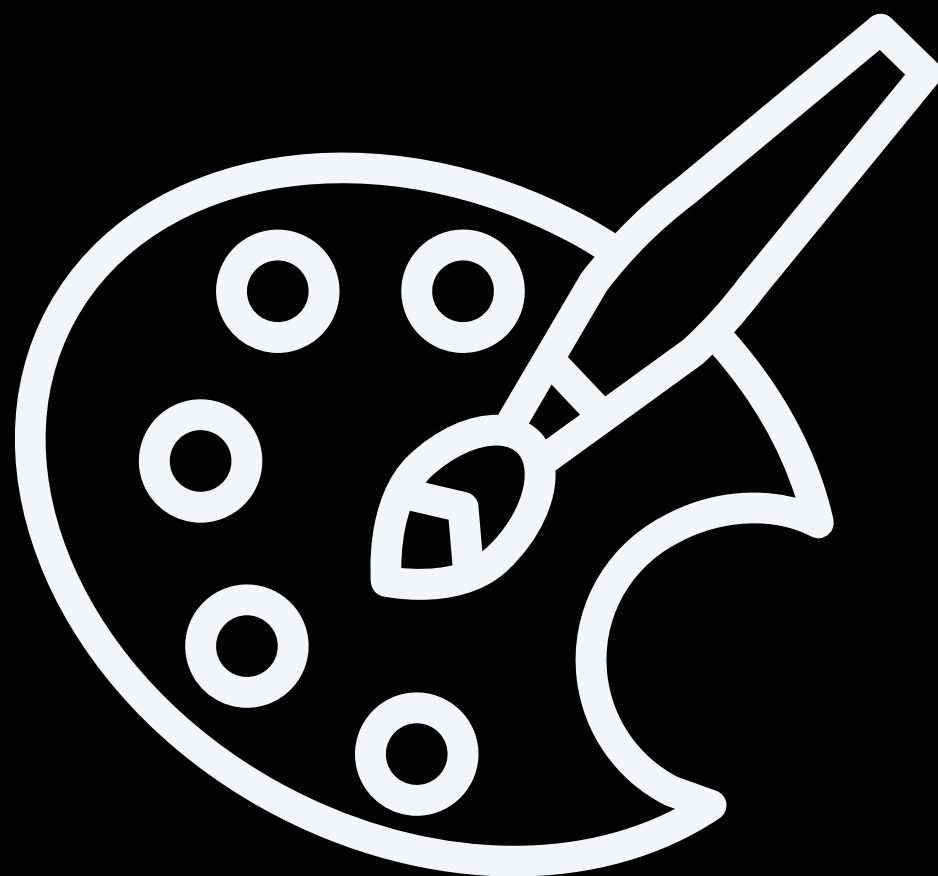

ARTES:

Foram publicadas 33 conteúdos nas redes sociais, sendo alguns deles:

CRECI - SC

A ANUIDADE 2022 ESTÁ disponível

Emita agora seu boleto em nosso site com **10% de desconto.**

crecisc

Atenção Corretor e Corretora de Imóveis, já está disponível em nosso site o boleto para o pagamento da Anuidade 2022.

Mantenha seu exercício da profissão regular efetuando o pagamento da anuidade até 15 de janeiro e ganhe 10% de desconto! 🍷

Confira todas as informações sobre condições de descontos e pagamentos no nosso site!

#crecisc #corretordeimoveis #mercadoimobiliario #anuidade2022

Ver insights

Curtido por danielcobracastro e outras 64 pessoas

31 DE DEZEMBRO DE 2021

Adicione um comentário...

GRATUITO E COM CERTIFICAÇÃO!

CURSOS EAD DISPONÍVEIS PARA INSCRIÇÃO A PARTIR DE SEGUNDA-FEIRA 27 DE DEZEMBRO ÀS 0H00!

crecisc

Para se inscrever, é necessário ter o e-mail @creci.org.br

Caso ainda não possua, acesse criar.creci.org.br e depois inscreva-se no curso pelo ead. creci.org.br.

TODOS OS CURSOS SÃO GRATUITOS PARA OS CORRETORES QUE JÁ CRIARAM O E-MAIL CRECI.ORG!

Cursos:

- Inferência Estatística (Ed.055)
- Como Usar a HP12C (Ed.108)
- Fotografia Imobiliária (Ed.110)

Ver insights

Curtido por danielcobracastro e outras 52 pessoas

25 DE DEZEMBRO DE 2021

Adicione um comentário... Publicar

crecisc



GOOGLE ANALYTICS:

A seguir métricas das visitas no site:

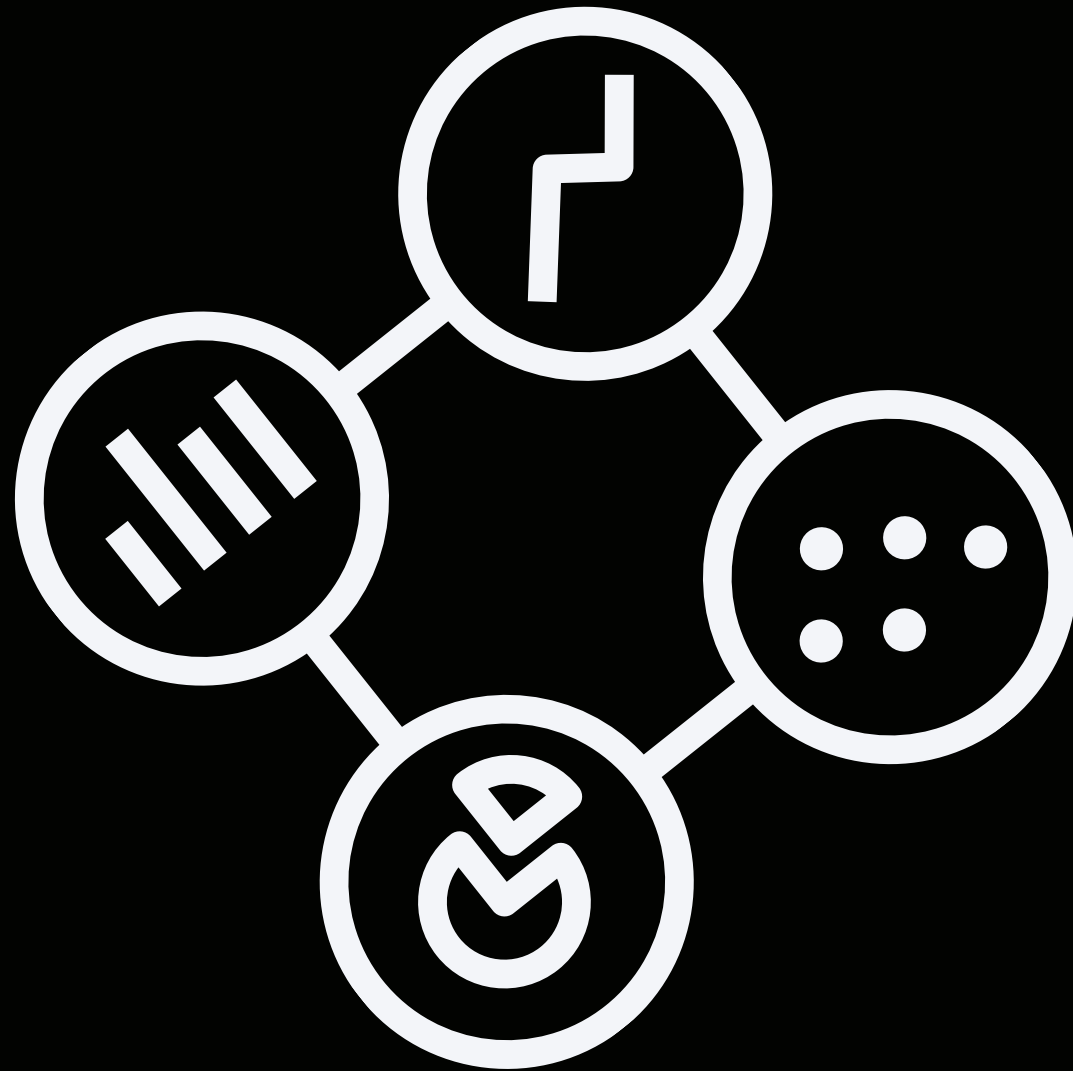

Visualizações de página

108.348



Visualizações de páginas
únicas

90.338



Tempo médio na página

00:02:31



Taxa de rejeição

77,35%



Porcentagem de saída

66,37%



FACEBOOK GERAL:

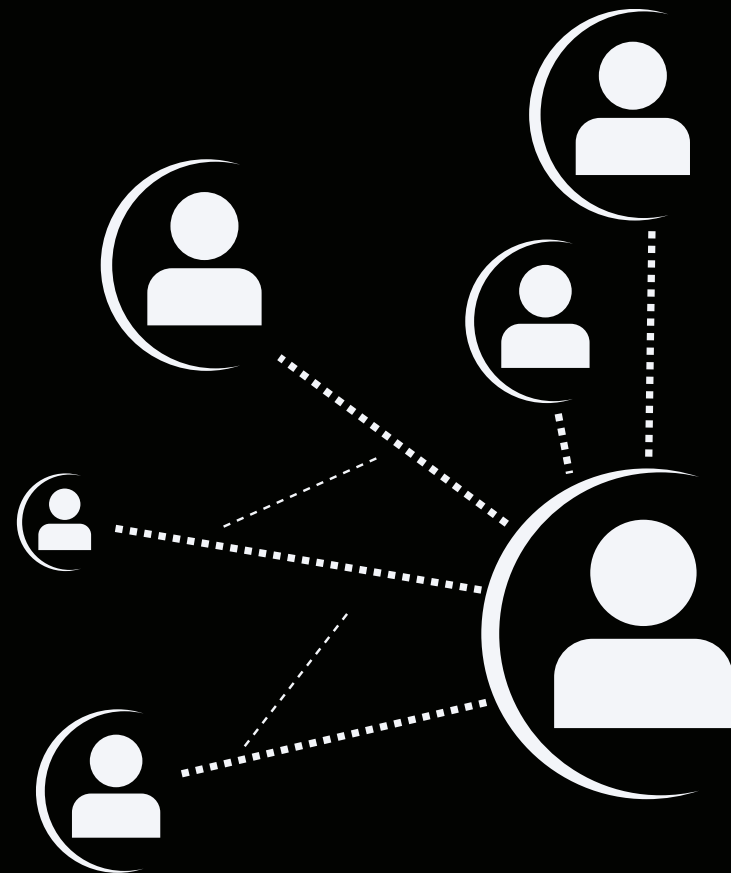

2,4 mi

Pessoas alcançadas

▲ 17.9% dos 31 dias anteriores

26

Seguidores líquidos

▼ 65.3% dos 31 dias anteriores

85,1 mil

Engajamento

▲ 33.1% dos 31 dias anteriores

Pessoas alcançadas

1 de Dez de 2021 - 31 de Dez de 2021

2.378.283 **Pessoas alcançadas** 2.016.510 **Período anterior**

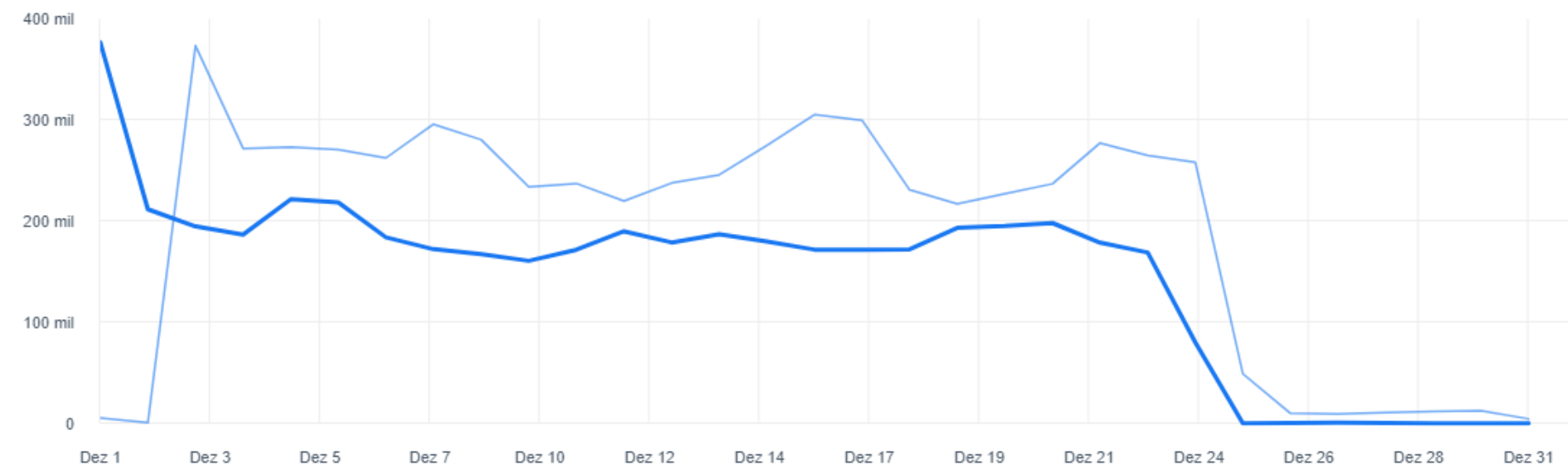

INSTAGRAM GERAL:

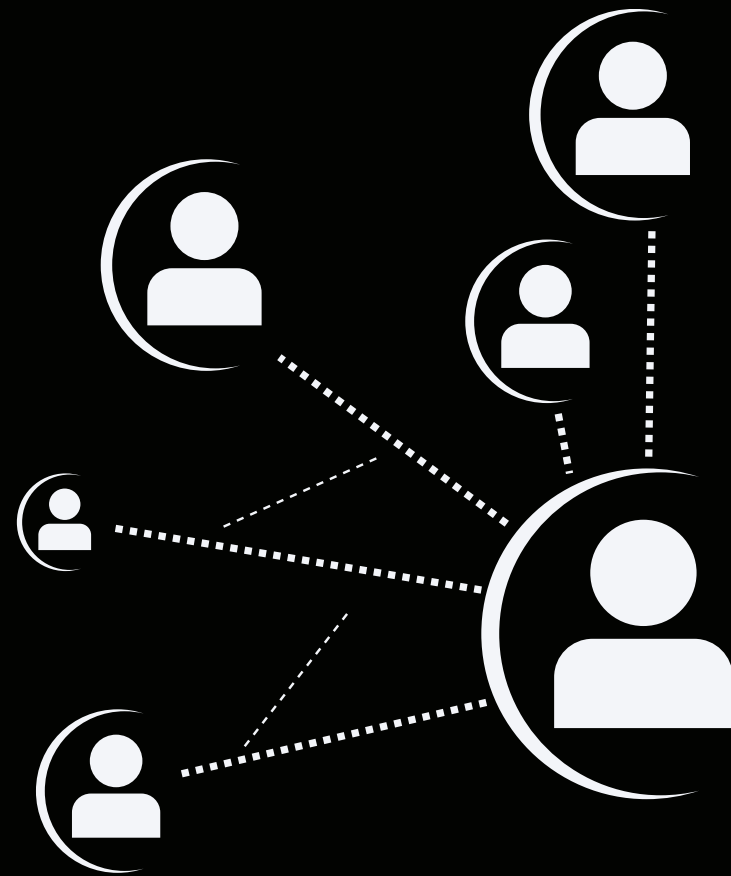

Grid de 12 posts de Instagram do CRECI/SC, organizados em 4 linhas e 3 colunas:

- Post 1 (Top Left):** Título: PASSO A PASSO Parcelamento - Anuidade. Imagem: Pessoa trabalhando em um laptop. Logotipo: COFECI-CRECI.
- Post 2 (Top Middle):** Título: OLÁ CORRETOR(A), O CRECI/SC QUER SABER: COMO FOI O SEU RÉVEILLON?. Lista: 1 - FUI PARA CASA DE PRAIA COM A FAMÍLIA; 2 - TRABALHEI A NOITE TODA; 3 - CURTI COM AMIGOS. Imagem: Mulher sorrindo. Logotipo: CRECI-SC.
- Post 3 (Top Right):** Título: GRATUITO E COM CERTIFICAÇÃO!. Conteúdo: CURSOS EAD DISPONÍVEIS PARA INSCRIÇÃO A PARTIR DE SEGUNDA-FEIRA 03 JANEIRO ÀS 0H00!. Logotipo: CRECI-SC.
- Post 4 (Second Row Left):** Imagem: Grupo de pessoas comemorando. Texto: Feliz 2022. Logotipo: CRECI-SC.
- Post 5 (Second Row Middle):** Título: A ANUIDADE 2022 ESTA disponível. Imagem: Homem sorridente. Texto: Emita agora seu boleto em nosso site com 10% de desconto. Logotipo: CRECI-SC.
- Post 6 (Second Row Right):** Título: Atenção corretores de imóveis de Criciúma e Região!. Conteúdo: A partir do dia 03 de janeiro a Delegacia de Criciúma vai funcionar de segunda a sexta-feira das 12h às 18h. Priorize o atendimento online: atendimento.crecisc.conselho.net.br. Solicite sem sair de casa: Dificuldades no Recadastramento; Requerimentos de Estágio, Pessoa Física e Jurídica; Segunda via de boletos e negociação de débitos. Dúvidas? Ligue 0800 941 2124. Logotipo: CRECI-SC.
- Post 7 (Third Row Left):** Título: ATENÇÃO!. Conteúdo: FECHAMENTO DE FIM DE ANO - SEDE E DELEGACIAS REGIONAIS: Nos dias 24 e 31 de dezembro, a Sede e todas as Delegacias Regionais do CRECI/SC estarão fechadas. O CRECI/SC deseja a todos um ótimo natal e um próspero ano novo! Logotipo: CRECI-SC.
- Post 8 (Third Row Middle):** Título: O CRECI/SC QUER SABER! EM 2022 VOCÊ QUER:. Lista: 1 - VIAJAR MAIS; 2 - CRESCER PROFISSIONALMENTE; 3 - CONTINUAR COMO ESTÁ; 4 - TRABALHAR MENOS; 5 - TER MAIS TEMPO COM QUEM AMA. Logotipo: CRECI-SC.
- Post 9 (Third Row Right):** Título: GRATUITO E COM CERTIFICAÇÃO!. Conteúdo: CURSOS EAD DISPONÍVEIS PARA INSCRIÇÃO A PARTIR DE SEGUNDA-FEIRA 20 DE DEZEMBRO ÀS 0H00!. Logotipo: CRECI-SC.
- Post 10 (Bottom Row Left):** Imagem: Sala decorada. Título: DECORAÇÕES DE IMÓVEIS QUE IRÃO BOMBAR EM 2022. Logotipo: COFECI-CRECI.
- Post 11 (Bottom Row Middle):** Título: ATENÇÃO!. Conteúdo: FECHAMENTO DE FIM DE ANO - SEDE E DELEGACIAS REGIONAIS: Nos dias 24 e 31 de dezembro, a Sede e todas as Delegacias Regionais do CRECI/SC estarão fechadas. O CRECI/SC deseja a todos um ótimo natal e um próspero ano novo! Logotipo: CRECI-SC.
- Post 12 (Bottom Row Right):** Título: Artigo. Conteúdo: SELIC Variação da taxa de juros, em % ao ano. Gráfico de linha mostrando a queda da SELIC de 6,5% para 3,75%. Impacto da Selic no financiamento imobiliário. Logotipo: COFECI-CRECI.

CAMPANHA DE TEMPORADA:

Algumas artes patrocinadas da campanha de temporada:

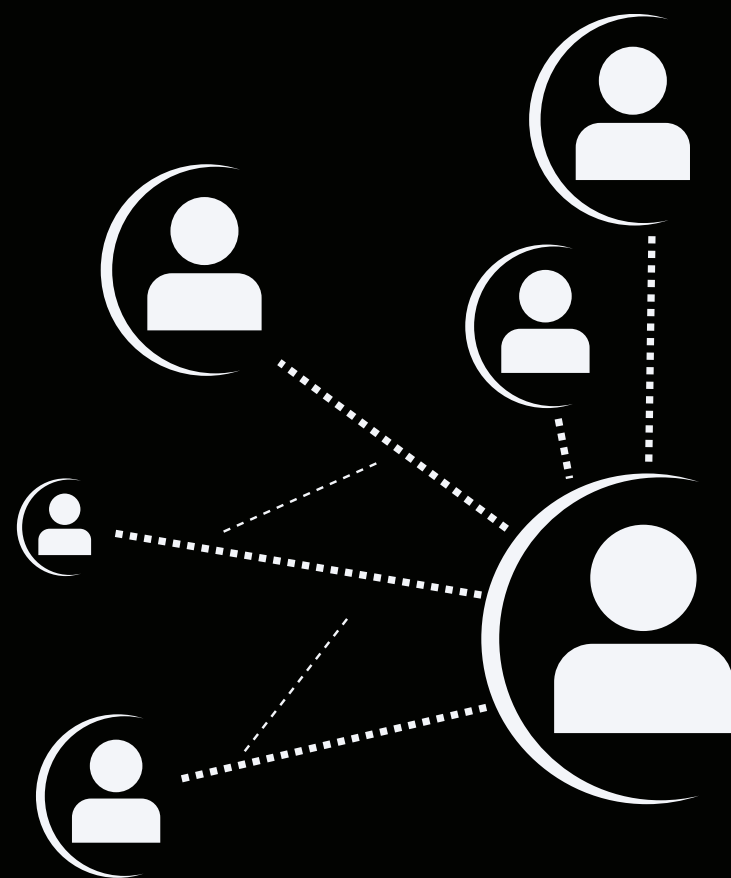

Arte patrocinada da campanha de temporada. No topo, o logo do SISTEMA COFECI-CRECI. Abaixo, uma notificação de texto em um fundo azul claro: "NOTIFICAÇÃO", "NO VERÃO, SE PREOCUPE SÓ COM VOCÊ!", "8:00AM". A imagem de fundo mostra um homem relaxando em uma cadeira de praia na areia, olhando para o mar. Um balão de fala azul no canto inferior direito contém o texto: "A INTERMEDIÇÃO EM NEGÓCIOS IMOBILIÁRIOS É ATIVIDADE EXCLUSIVA DO(A) CORRETOR(A) DE IMÓVEIS".

Arte patrocinada da campanha de temporada. O texto principal em letras grandes e amarelas diz: "CURTA SUAS FÉRIAS COM OS PÉS NA AREIA E SEM DORES DE CABEÇA!". A imagem de fundo mostra as pernas e pés de uma pessoa caminhando na areia de uma praia. No canto inferior direito, o texto diz: "NESTA TEMPORADA, PROCURE UM CORRETOR DE IMÓVEIS PARA AUXILIAR VOCÊ EM ASSUNTOS IMOBILIÁRIOS." e o logo do SISTEMA COFECI-CRECI.

[VEJA O VÍDEO DA TEMPORADA, CLIQUE AQUI:](#)

ATENDIMENTOS NAS REDES SOCIAIS:

Quantas pessoas foram respondidas no mês de agosto nas redes sociais do CRECI/SC?

Facebook - 9

Instagram - 142

TOTAL: 151 pessoas respondidas.

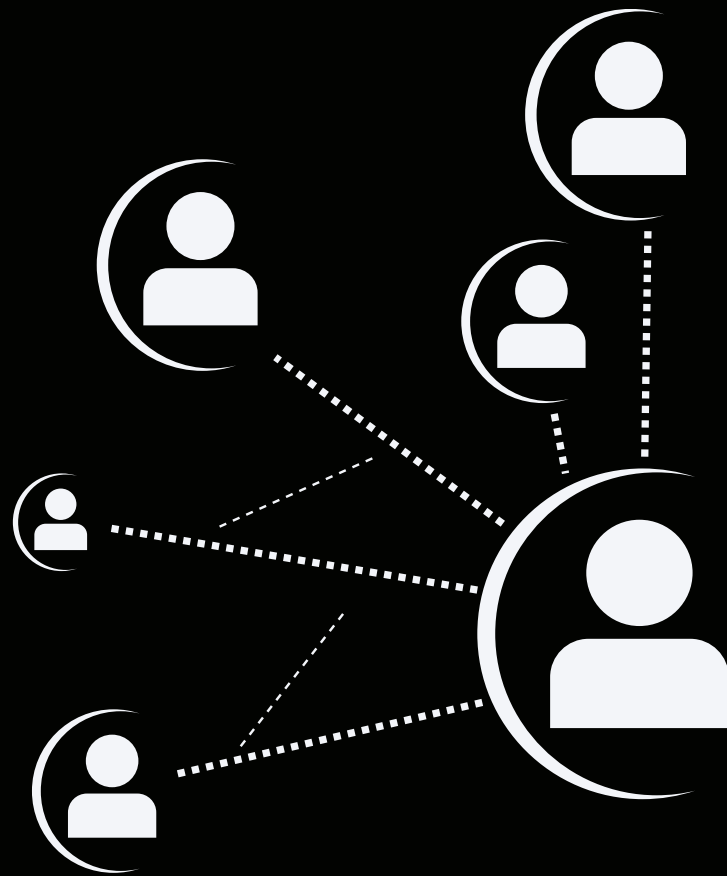



WHATSAPP:

Grupos Conselheiros Regionais:

- 9 Grupos Regionais de Conselheiros
- Grupo Diretoria
- Grupos Delegados
- Grupo Coordenadores

Conteúdo Distribuído:

- Comunicados e Notícias
- Eventos e Lives
- Aniversariantes do Mês

No mês: média de 30 comunicados enviados para os grupos e listas de transmissão.

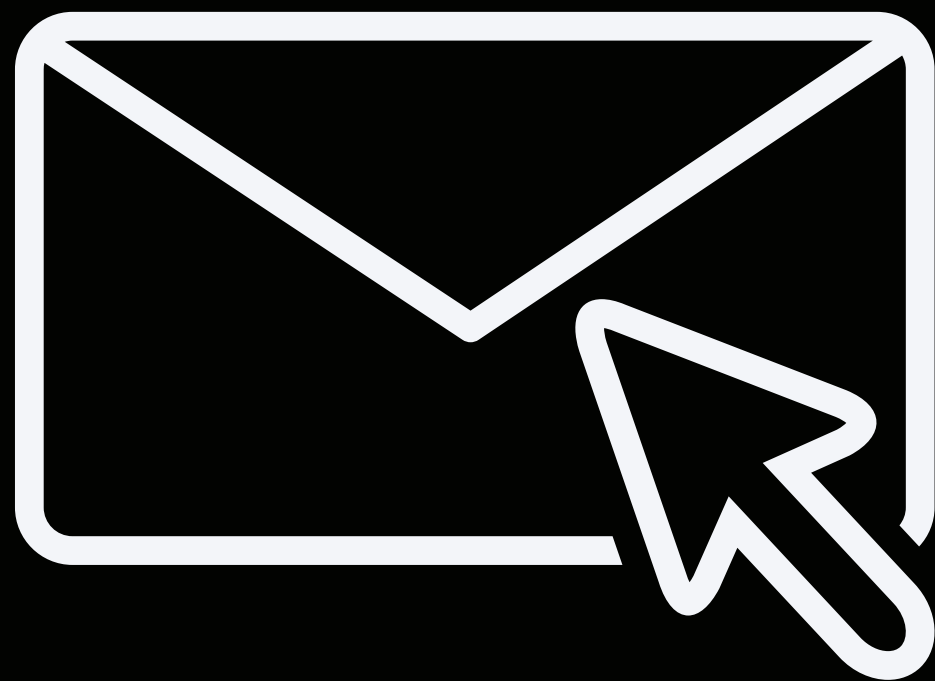

E-MAIL:

E-mails respondidos:

+/- 100 e-mails;

Tópicos mais abordados:

- Boleto da Anuidade;
- Verificação de débitos;
- Pedido de cancelamentos;
- Denúncia;
- Referente ao Jornada do Conhecimento;
- Inscrição e demais assuntos da Secretaria;

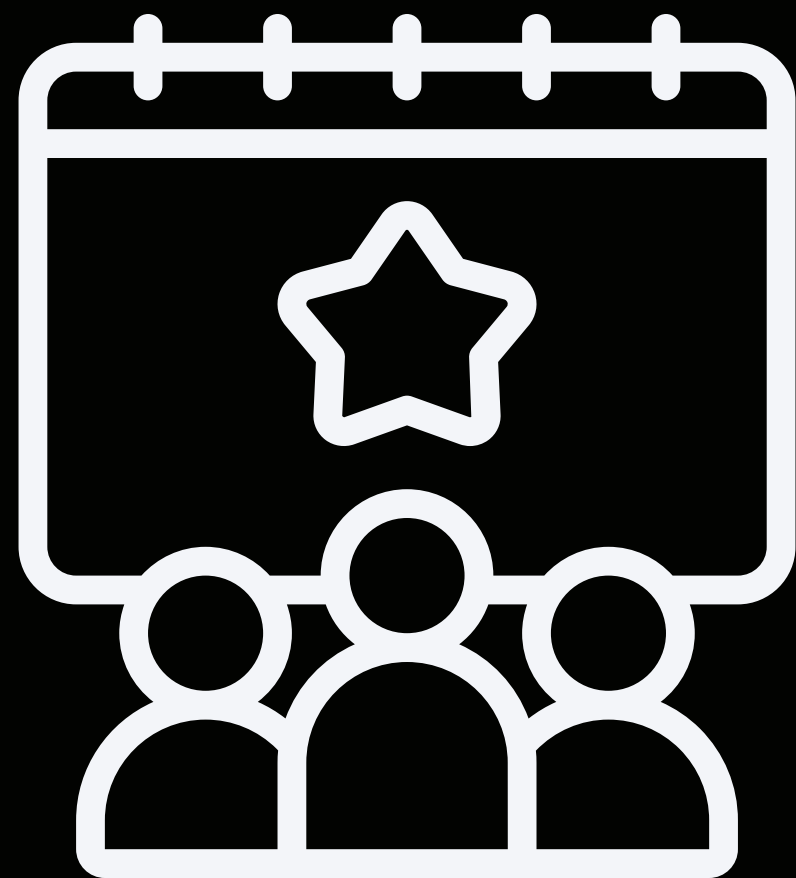

EVENTOS, CAMPANHAS, CURSOS E SOLENIDADES VIRTUAIS:

- Em novembro foram realizadas 16 solenidades virtuais onde foram credenciados 1240 novos Corretores de Imóveis;

**SEGUIMOS À DISPOSIÇÃO
PARA MAIS DETALHES,
MUITO OBRIGADO!**

EQUIPE DE COMUNICAÇÃO

GÉSSICA ESPÍNDOLA
MICHELLE RAMOS
LIDYANE CARVALHO



CRECI • SC

CONSELHO REGIONAL DE CORRETORES DE IMÓVEIS 11ª REGIÃO/SC