



DEPARTAMENTO DE COMUNICAÇÃO

RELATÓRIO MAIO 2023

CONSELHO REGIONAL DE CORRETORES DE
IMÓVEIS DE SANTA CATARINA - 11ª REGIÃO



97

**ARTES
DESENVOLVIDAS**



EXEMPLOS



CONEXÃO | EDIÇÃO REGIONAL | JARAGUÁ DO SUL
DE CORRETOR PARA CORRETOR

ATENDIMENTO DE ALTO PADRÃO
TÉCNICAS PARA OFERECER UM ALTO PADRÃO DE EXPERIÊNCIA

📅 14 de junho | ⌚ 19 horas

📍 CEJAS CENTRO EMPRESARIAL

RETIRE SUA PULSEIRA COM A AIJS PARA PARTICIPAR DO EVENTO

GUILHERME WOHLKE

CRECI-SC | 50 ANOS | AIJS

EXEMPLOS



EXEMPLOS



Aprenda a identificar e combater a
Lavagem de Dinheiro

CRECI-SC | 50 ANOS | UNICRECI SC

Logo: CRECI-SC (1973-2023) with tagline "Nas melhores práticas para o futuro!"

Logo: UNICRECI SC



DIA 22 DE MAIO

1.000 VAGAS
AValiação IMOBILIÁRIA
GRATUITO

CRECI-SC | 50 ANOS | UNICRECI SC

Logo: CRECI-SC (1973-2023) with tagline "Nas melhores práticas para o futuro!"

Logo: UNICRECI SC

CONSELHO REGIONAL DE CORRETORES DE
IMÓVEIS DE SANTA CATARINA - 11ª REGIÃO

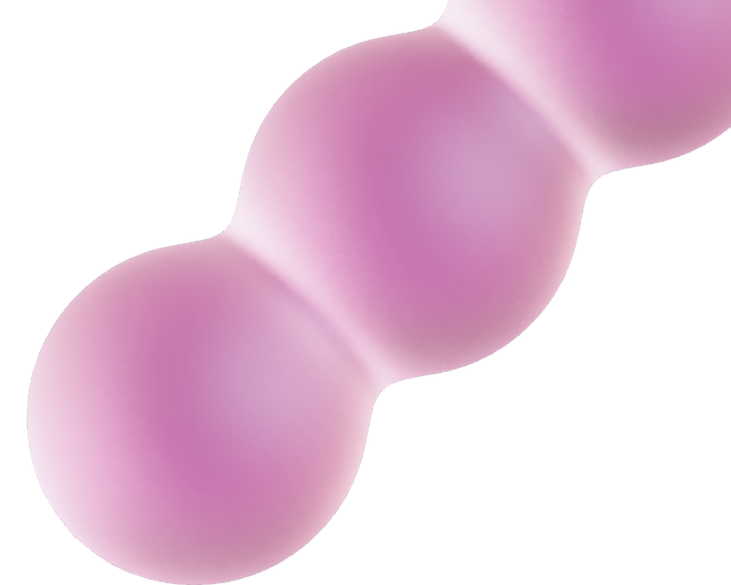

INSTAGRAM

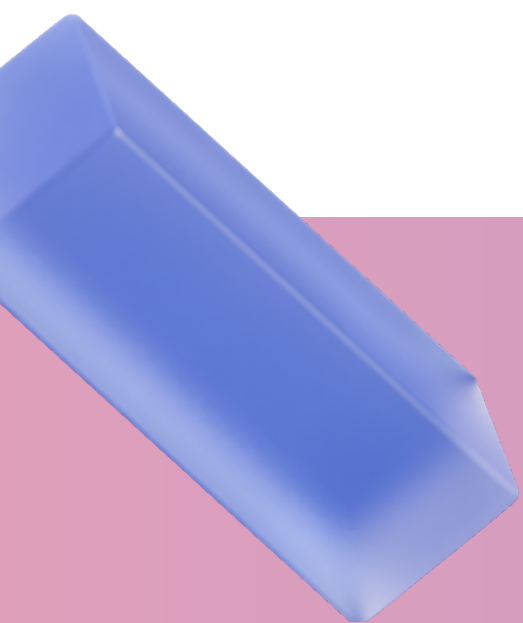

VISITAS NO PERFIL

5.503 visitas
+83,4% em comparação
ao mês anterior

TOQUES EM LINKS EXTERNOS

1.735 toques
+508% em comparação
ao mês anterior

POSTAGENS

196.276 alcance total

IMPRESSÕES TOTAIS COM AS POSTAGENS

883.545 impressões
+66,5% em comparação
ao mês anterior

SEGUIDORES NOVOS

908 seguidores novos

CONTAS ALCANÇADAS

196.276 mil contas
+64% em comparação ao mês anterior
+65,1% de contas que não
estavam nos seguindo

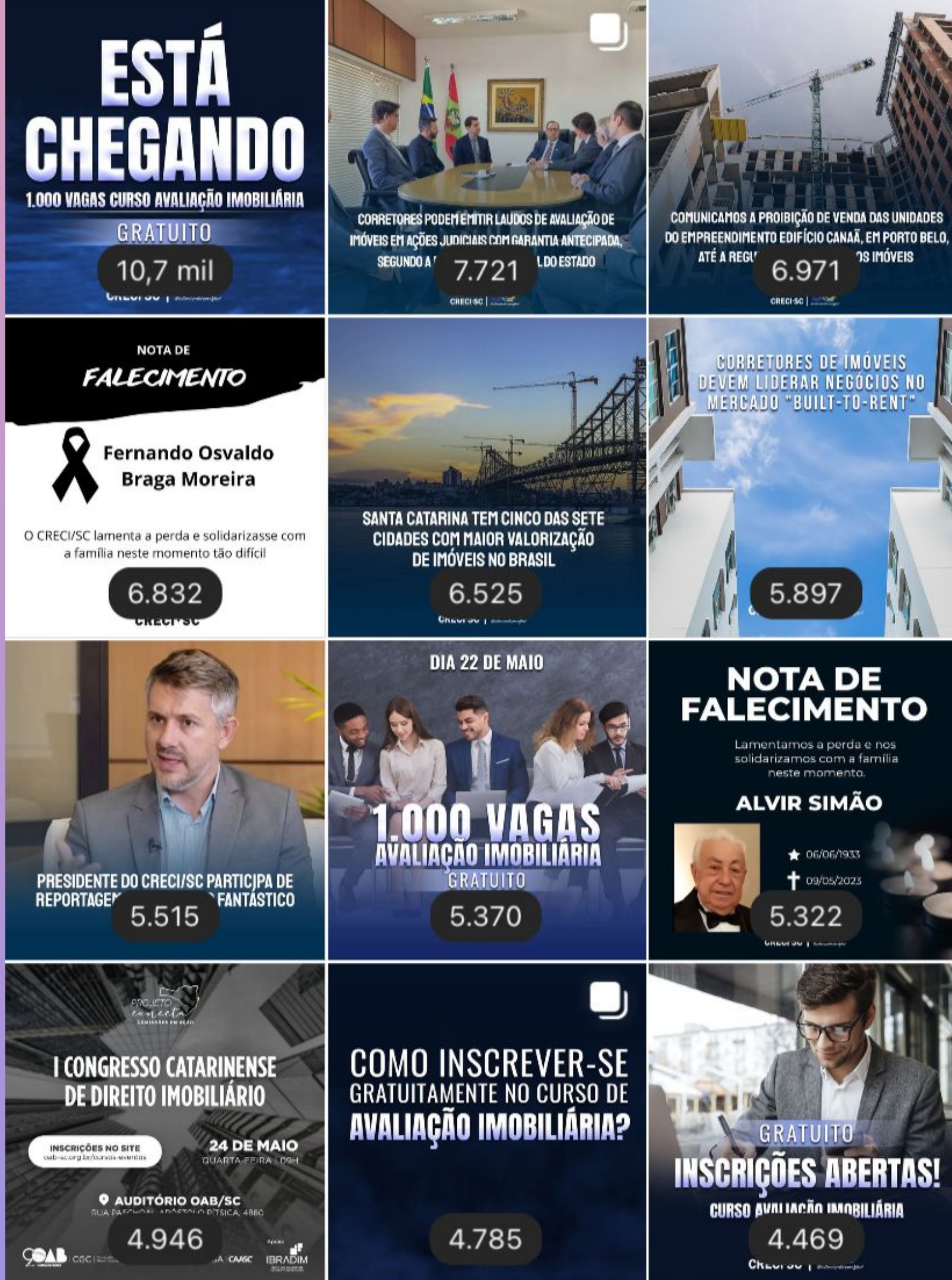

PUBLICAÇÕES MAIS RELEVANTES NO INSTAGRAM COM BASE NO ALCANCE QUE TIVEMOS

Quando falamos de publicações mais relevantes com base no alcance significa que essas são as publicações que mais alcançaram pessoas.

Interações com publicações x 1º abr - 30 abr	7.807 +179%
Curtidas	5.478
Comentários	280
Salvamentos	365
Compartilhamentos	1.202

CONSELHO REGIONAL DE CORRETORES DE
IMÓVEIS DE SANTA CATARINA - 11ª REGIÃO

FACEBOOK



ALCANCE TOTAL

10.769 contas

ALCANCE PUBLICAÇÕES

7,9 mil contas

VISITAS À PÁGINA

1.046 visitas
+11,8% em comparação
ao mês anterior

NOVAS CURTIDAS

41 curtidas na página

ENGAJAMENTO PUBLICAÇÕES

832

CONSELHO REGIONAL DE CORRETORES DE
IMÓVEIS DE SANTA CATARINA - 11ª REGIÃO

GOOGLE ANALYTICS

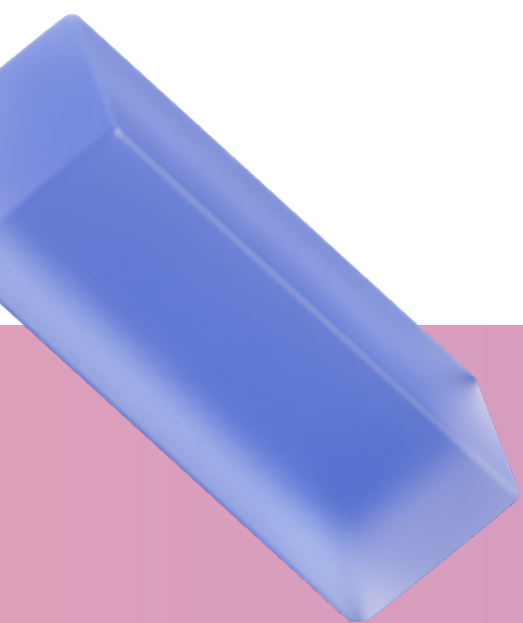
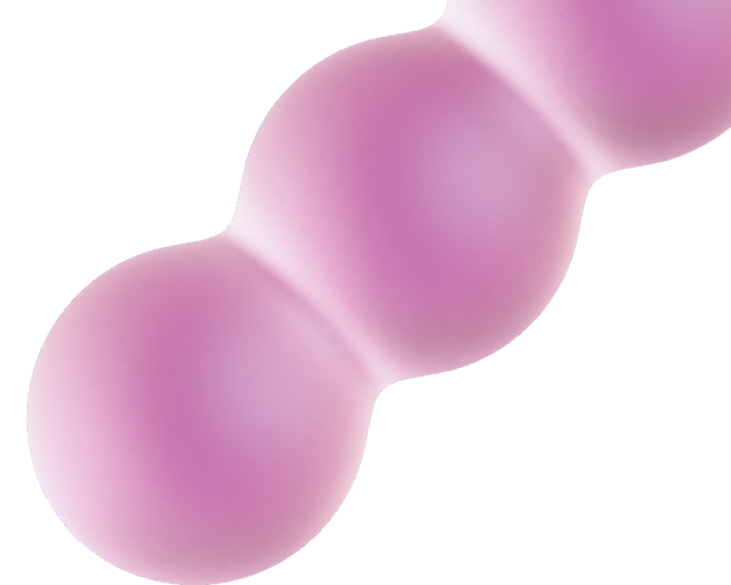

DADOS GERAIS

Usuários

24.063



Novos usuários

19.673



Sessões

39.101



Número de sessões por usuário

1,62



Visualizações de página

79.268



Páginas / sessão

2,03



Duração média da sessão

00:02:21



Taxa de rejeição

58,56%



■ New Visitor ■ Returning Visitor

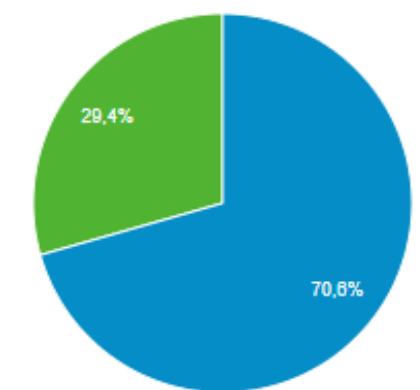

LINKS MAIS ACESSADOS NO SITE

<input type="checkbox"/>	Página ?	Visualizações de página ? ↓	Visualizações de páginas únicas ?	Tempo médio na página ?	Entradas ?	Taxa de rejeição ?	Porcentagem de saída ?	Valor da página ?
		79.268 Porcentagem do total: 100,00% (79.268)	65.422 Porcentagem do total: 100,00% (65.422)	00:02:18 Média de visualizações: 00:02:18 (0,00%)	39.101 Porcentagem do total: 100,00% (39.101)	58,56% Média de visualizações: 58,56% (0,00%)	49,33% Média de visualizações: 49,33% (0,00%)	R\$ 0,00 Porcentagem do total: 0,00% (R\$ 0,00)
<input type="checkbox"/>	1. /	23.612 (29,79%)	19.722 (30,15%)	00:02:01	18.287 (46,77%)	48,97%	47,31%	R\$ 0,00 (0,00%)
<input type="checkbox"/>	2. /p/departamento/secretaria/656/	3.335 (4,21%)	2.625 (4,01%)	00:01:48	450 (1,15%)	34,44%	33,34%	R\$ 0,00 (0,00%)
<input type="checkbox"/>	3. /p/informacoes-uteis/como-se-tornar-um-corretor-de-imeis/1039/	3.308 (4,17%)	2.817 (4,31%)	00:02:42	1.820 (4,65%)	60,60%	54,17%	R\$ 0,00 (0,00%)
<input type="checkbox"/>	4. /p/cursos-tti-e-gestao-imobiliaria/santa-catarina/45/	3.128 (3,95%)	2.329 (3,56%)	00:02:14	340 (0,87%)	65,00%	47,31%	R\$ 0,00 (0,00%)
<input type="checkbox"/>	5. /p/informacoes-uteis/informacoes-uteis-sobre-a-anuidade/1411/	2.955 (3,73%)	2.282 (3,49%)	00:03:44	605 (1,55%)	66,61%	58,27%	R\$ 0,00 (0,00%)
<input type="checkbox"/>	6. /p/secretaria/inscricao-principal-de-pessoa-fisica/668/	2.601 (3,28%)	2.216 (3,39%)	00:04:56	1.546 (3,95%)	71,80%	68,74%	R\$ 0,00 (0,00%)
<input type="checkbox"/>	7. /l/cursos-tti-e-gestao-imobiliaria/	2.282 (2,88%)	1.527 (2,33%)	00:00:27	592 (1,51%)	17,91%	14,77%	R\$ 0,00 (0,00%)
<input type="checkbox"/>	8. /contato/fale-conosco/	2.198 (2,77%)	1.790 (2,74%)	00:04:05	509 (1,30%)	64,44%	56,87%	R\$ 0,00 (0,00%)
<input type="checkbox"/>	9. /p/noticias/crecisc-facilita-consulta-e-pesquisa-de-corretores-de-imeis/1412/	2.138 (2,70%)	1.705 (2,61%)	00:02:15	1.444 (3,69%)	60,60%	58,28%	R\$ 0,00 (0,00%)
<input type="checkbox"/>	10. /p/PARAOCORRETOR/beneficios/club-de-beneficios/1970/	1.621 (2,04%)	1.131 (1,73%)	00:02:29	334 (0,85%)	67,66%	43,06%	R\$ 0,00 (0,00%)

CONSELHO REGIONAL DE CORRETORES DE
IMÓVEIS DE SANTA CATARINA - 11ª REGIÃO

NOTÍCIAS - SITE CRECI-SC

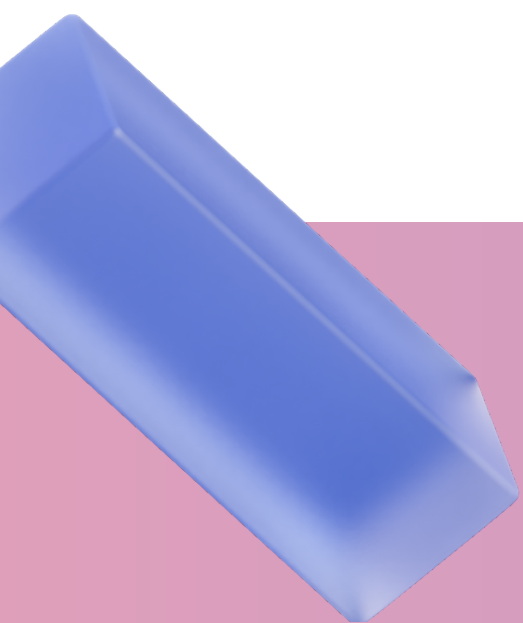
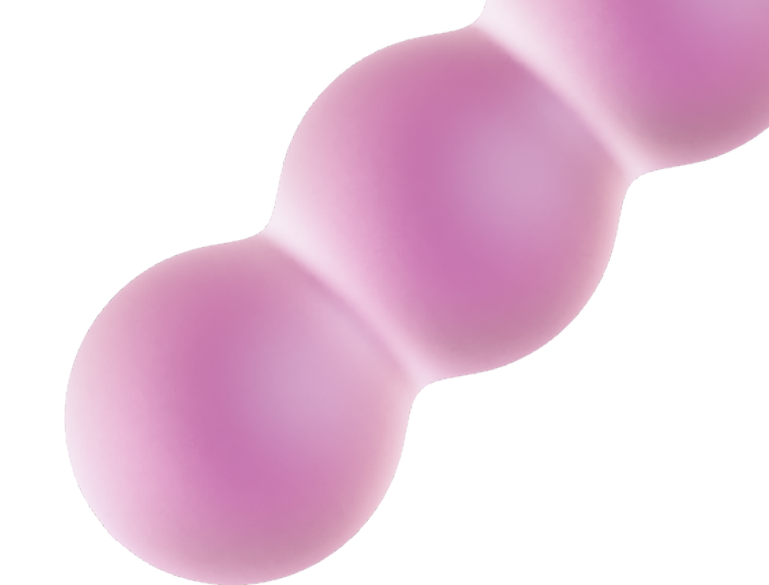

CRECI • SC

12



**NOTÍCIAS PUBLICADAS
NO SITE DO CRECI-SC
NO MÊS DE MAIO.**



CONSELHO REGIONAL DE CORRETORES DE
IMÓVEIS DE SANTA CATARINA - 11ª REGIÃO

APARIÇÕES EM SITES, TV, RÁDIOS E JORNAIS

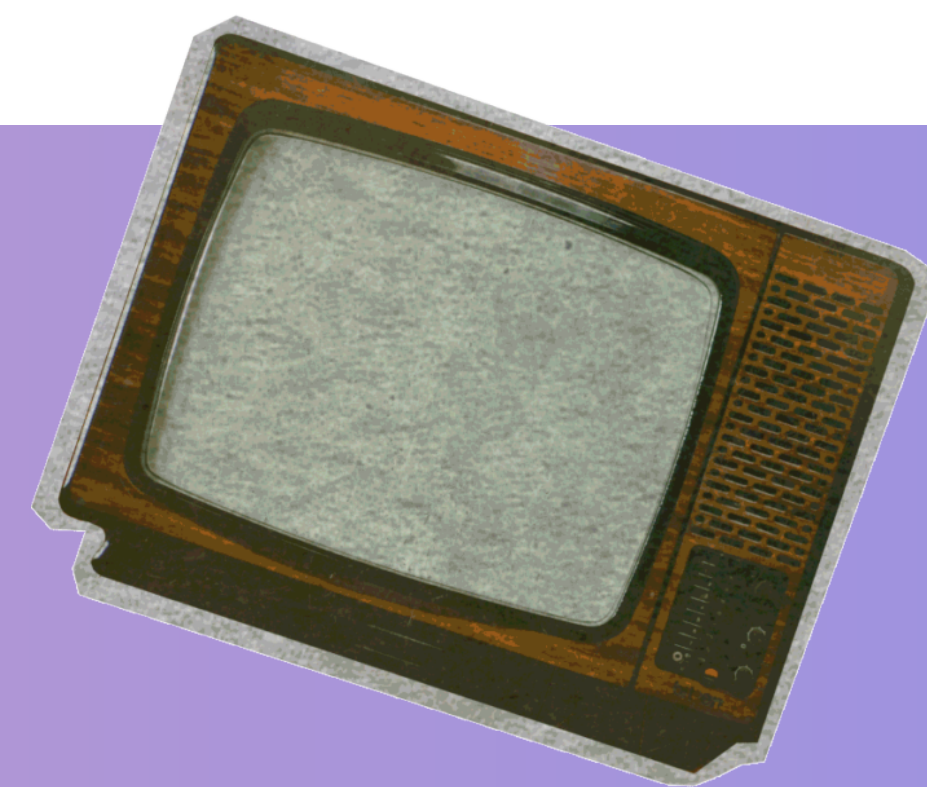
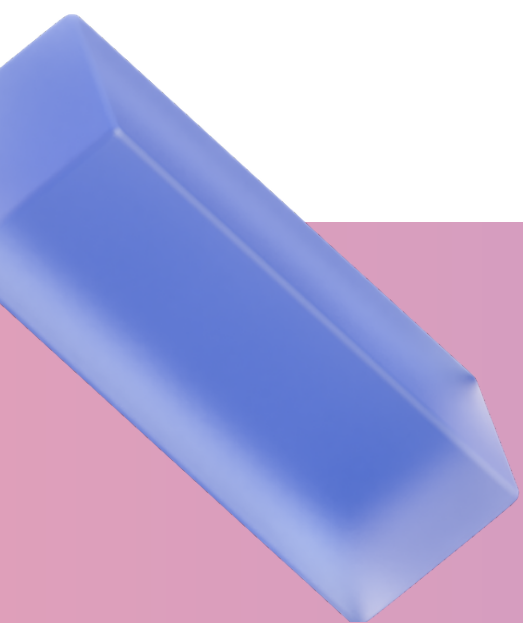

01



**APARIÇÕES EM TV
NO MÊS DE MAIO**



07



**APARIÇÕES EM JORNAIS
E SITE NO MÊS DE MAIO**

CONSELHO REGIONAL DE CORRETORES DE
IMÓVEIS DE SANTA CATARINA - 11ª REGIÃO

ATENDIMENTOS NAS REDES SOCIAIS



162



**CONVERSAS REALIZADAS
NO MÊS DE MAIO**



DEPARTAMENTO DE COMUNICAÇÃO

João Pereira da Silva Neto
Carolina Bartel Lopez Dalmau
Felipe Indalêncio Goulart
Igor Christian Nascimento
Claudio Schuster

E-MAILS

estagecomunicacao@creci-sc.gov.br
imprensa3@creci-sc.gov.br
comunicacao@creci-sc.gov.br
estagecomunicacao2@creci-sc.gov.br
claudio.pizarro@creci-sc.gov.br



**Para quaisquer
eventuais
dúvidas, fale
conosco!**

