

**CONSELHEIROS CRECI – 11ª REGIÃO/SC PARA O TRIÊNIO 2022/2024.
ELEIÇÃO DA NOVA DIRETORIA, CONSELHO FISCAL E REPRESENTANTES JUNTO AO CONSELHO FEDERAL DE
CORRETORES DE IMOVEIS.**

SUPLENTES:

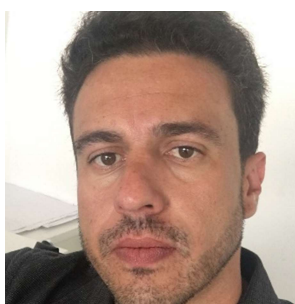

ADRIANA KÜHLKAMP



**ANDRE WALTRICK DE
OLIVEIRA**



**DANIEL RODRIGO DE
SOUZA**

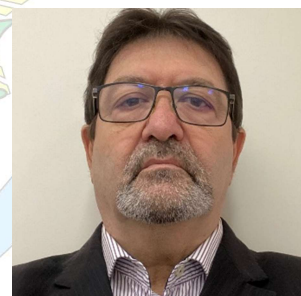

**EDIVALDO BENICIO
TOMAZ**



**ELIZABETH SEGUNDA
REHN**

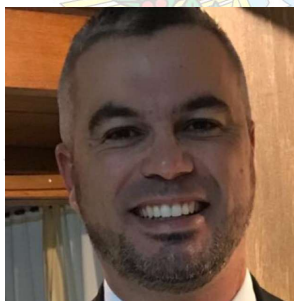

FABRICIO DA LUZ



FABRICIO WERNCKE

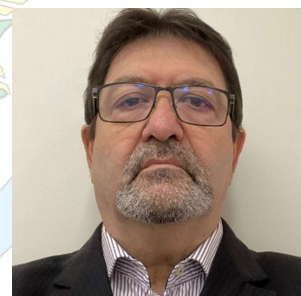

**FERNANDO CESAR
GAMBA**



**GERSON TOLEDO DE
CHAVES**



GIOVANI LUCAS



**HUMBERTO VITORIO
BLEYER SABOIA**



**JAIME LUIZ
SOTTORIVA**



SISTEMA
COFECI-CRECI



JORGE LUIS PAUL



**JOSE ILDO DOS
SANTOS VIEIRA**



**JOSIANE CRISTINA
MEINERS**



MANOEL ALVES



MARCELO KRAUS



**MARCELOS TUELHER
DIAS**



**MARCOS PIRES
PRADO DE SOUZA**



**MARIA FLORENTINA
HEINZEN MARCATO**



**NILTON LUIS
MUNARETTO**

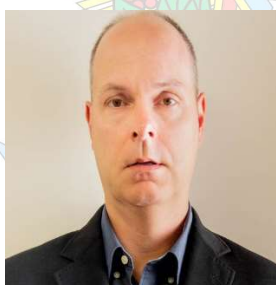

**PATRICK MANTEUFFEL
ALVES DA SILVA**



**RODRIGO SILVEIRA
DOS SANTOS**



**ROSÉLIS ZOMER DOS
SANTOS**



**SANDRO NUNES
CANDEO**



SATURNINO VARELA



**VIVIANE GUIDI
MONDARDO**



Rua Fúlvio Aducci, 1214 - Edifício A&A Philippi Business Center - 10 Andar
Fone: (48) 3203-9200 - Cep: 880075-001 - Estreito - Florianópolis. - www.creci-sc.gov.br



SISTEMA
COFECI·CRECI

