



DEPARTAMENTO DE COMUNICAÇÃO

RELATÓRIO DE SETEMBRO 2022

Conselho Regional de Corretores de Imóveis
de Santa Catarina - 11ª Região

43

ARTES

DESENVOLVIDAS



EXEMPLOS



DIALOGANDO
Ideias e soluções

EXCELÊNCIA NA AVALIAÇÃO IMOBILIÁRIA

26/09

COM ERICO LUIZ BENINCA

CORRETOR DE IMÓVEIS COM
MAIS DE 30 ANOS DE ATUAÇÃO
NO MERCADO E PROPRIETÁRIO
DE TRÊS IMOBILIÁRIAS

19h

@CRECISC

CRECI SC OFICIAL



NEGOCIAÇÃO COM PRINCÍPIOS: FOCO NOS INTERESSES PARA **CRIAR VALOR**

PALESTRANTE

BRUNO ALVES
— ESTRATÉGIA DE NEGÓCIOS —

TIAGO BARBOZA
— DIRETOR COMERCIAL —

PALESTRANTE

19/09 ÀS 19h

CRECI · SC @CRECISC CRECI SC OFICIAL DIALOGANDO

EXEMPLOS

CRECI · SC

DIALOGANDO
Ideias e soluções

PROSPECÇÃO
NO MERCADO IMOBILIÁRIO

COM LUZI BORK

📅 DIA 12/09 ⌚ 19H 📱 CRECISC 📺 CRECI SC OFICIAL

Detailed description: This is a promotional poster for a seminar. It features a woman, Luzi Bork, in a light-colored blazer, standing in front of a cityscape at night. The background is purple and blue, with several location pin icons scattered around. The text is in bold, sans-serif fonts. Logos for CRECI-SC and DIALOGANDO are in the top corners. Social media icons for calendar, clock, Instagram, and YouTube are at the bottom.

PALESTRA COM WAGNER BONATO

**HOJE
EU VOU!
VENDER!**

CRECI · SC

Às 20h na Av. Getúlio Vargas, nº 1183, Chapecó.
Centro Executivo E.T Renovável.

**28
SET**

Detailed description: This is a promotional poster for a seminar. It features a man, Wagner Bonato, in a dark suit and red tie, looking thoughtfully at the camera. The background is dark with floating gold coins and bokeh light effects. The text is in bold, sans-serif fonts. The CRECI-SC logo is in the bottom left. The date and time are in the bottom right.

EXEMPLOS

2ª EDIÇÃO

**CURSO GRATUITO DE
AVALIAÇÃO IMOBILIÁRIA**

COM
CERTIFICAÇÃO
CNAI

INSCRIÇÕES
02/09 A 06/09

ACESSE: **EAD.CRECI.ORG.BR**

**GOLPISTA DE ALUGUEL
PRESA EM SC**

**SEM CRECI
DIGA NÃO**

VERIFICAR O CREDENCIAMENTO
EVITA PREJUÍZO

EXEMPLOS



INSTAGRAM

CONSELHO REGIONAL DE CORRETORES DE
IMÓVEIS DE SANTA CATARINA - 11ª REGIÃO

VISITAS NO PERFIL

1.862 visitas

CLIQUE NO SITE

140 toques no site

POSTAGENS

22.102 alcance total

IMPRESSÃO TOTAL COM AS POSTAGENS

156.389 impressões

SEGUIDORES NOVOS

402 seguidores novos

CONTAS ALCANÇADAS

61.437 contas

PUBLICAÇÕES MAIS RELEVANTES NO INSTAGRAM COM BASE NO ALCANCE QUE TIVEMOS

Quando falamos de publicações mais relevantes com base no alcance significa que essas são as publicações que mais alcançaram pessoas.

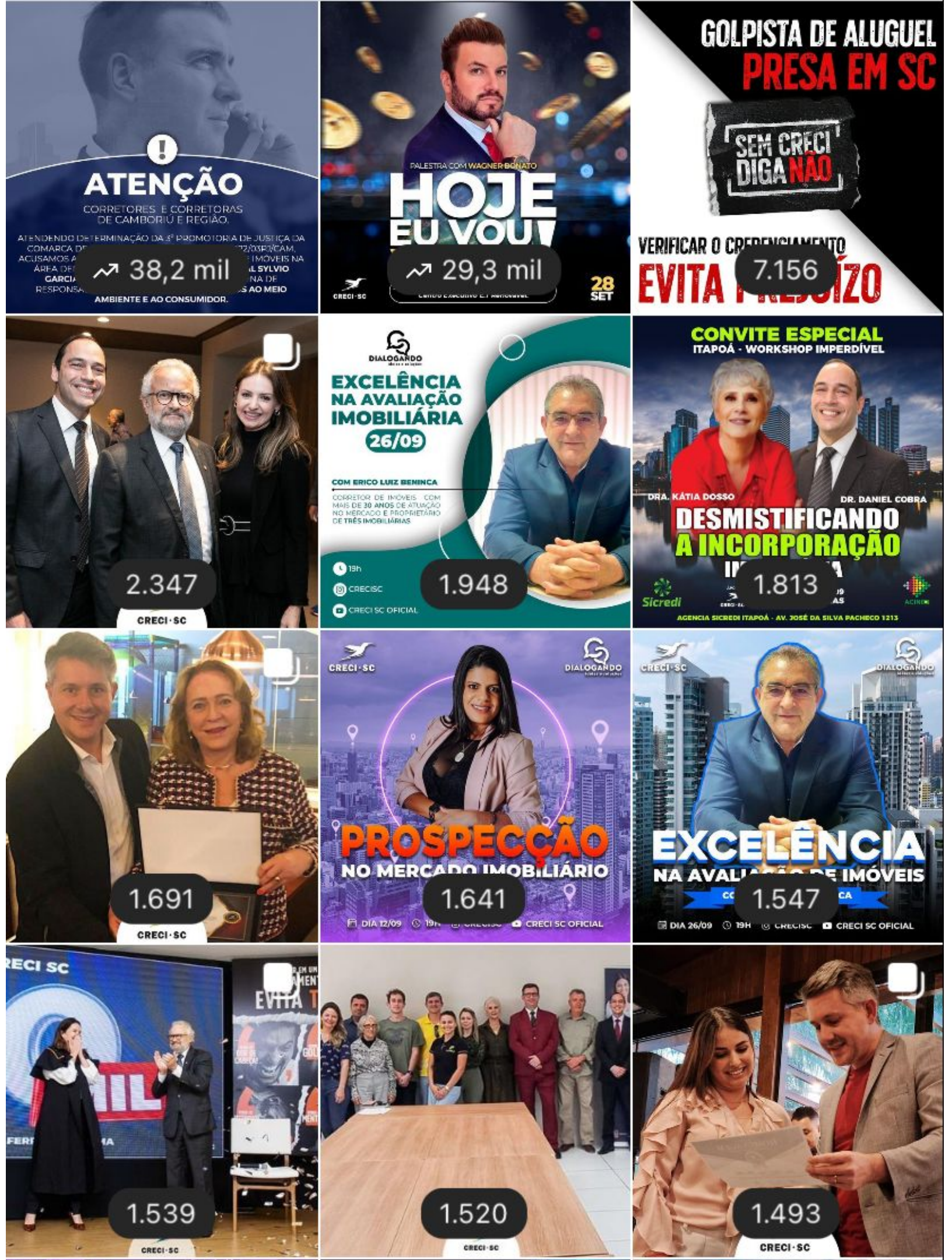

FACEBOOK

CONSELHO REGIONAL DE CORRETORES DE
IMÓVEIS DE SANTA CATARINA - 11ª REGIÃO

CONTAS ALCANÇADAS

68.024 contas

VISITAS À PÁGINA DO FACEBOOK

1.105 visitas

ENGAJAMENTO TOTAL COM OS POSTS

5.954

COMENTÁRIOS E REAÇÕES

148 comentários
5.152 curtidas e reações

COMPARTILHAMENTOS

622 compartilhamentos

NOVOS SEGUIDORES

69 novos seguidores

GOOGLE ANALYTICS

CONSELHO REGIONAL DE CORRETORES DE
IMÓVEIS DE SANTA CATARINA - 11ª REGIÃO

DADOS GERAIS

Usuários

20.350



Novos usuários

16.614



Sessões

32.610



Número de sessões por usuário

1,60



Visualizações de página

64.526



Páginas / sessão

1,98



Duração média da sessão

00:02:17



Taxa de rejeição

59,73%



LINKS MAIS ACESSADOS

Página ?	Visualizações de página ? ↓	Visualizações de páginas únicas ?	Tempo médio na página ?	Entradas ?	Taxa de rejeição ?	Porcentagem de saída ?	Valor da página ?
	64.526 Porcentagem do total: 100,00% (64.526)	53.961 Porcentagem do total: 100,00% (53.961)	00:02:20 Média de visualizações: 00:02:20 (0,00%)	32.610 Porcentagem do total: 100,00% (32.610)	59,73% Média de visualizações: 59,73% (0,00%)	50,54% Média de visualizações: 50,54% (0,00%)	R\$ 0,00 Porcentagem do total: 0,00% (R\$ 0,00)
1. /	19.372 (30,02%)	16.369 (30,33%)	00:01:55	15.170 (46,52%)	48,11%	46,71%	R\$ 0,00 (0,00%)
2. /p/departamento/secretaria/656/	3.374 (5,23%)	2.650 (4,91%)	00:01:44	487 (1,49%)	38,81%	34,88%	R\$ 0,00 (0,00%)
3. /p/secretaria/inscricao-principal-de-pessoa-fisica/668/	2.610 (4,04%)	2.245 (4,16%)	00:04:50	1.518 (4,66%)	70,55%	68,01%	R\$ 0,00 (0,00%)
4. /p/informacoes-uteis/como-se-tornar-um-corretor-de-imoveis/1039/	2.527 (3,92%)	2.121 (3,93%)	00:03:14	1.270 (3,89%)	61,97%	52,99%	R\$ 0,00 (0,00%)
5. /p/cursos-tti-e-gestao-imobiliaria/santa-catarina/45/	2.515 (3,90%)	1.827 (3,39%)	00:02:37	246 (0,75%)	69,11%	46,64%	R\$ 0,00 (0,00%)
6. /contato/fale-conosco/	1.807 (2,80%)	1.467 (2,72%)	00:03:51	400 (1,23%)	65,50%	55,45%	R\$ 0,00 (0,00%)
7. /p/noticias/crecisc-facilita-consulta-e-pesquisa-de-corretores-de-imoveis/1412/	1.765 (2,74%)	1.507 (2,79%)	00:02:45	1.282 (3,93%)	67,47%	65,10%	R\$ 0,00 (0,00%)
8. /l/cursos-tti-e-gestao-imobiliaria/	1.637 (2,54%)	1.075 (1,99%)	00:00:37	399 (1,22%)	17,79%	15,21%	R\$ 0,00 (0,00%)
9. /p/informacoes-uteis/informacoes-uteis-sobre-a-anuidade/1411/	1.636 (2,54%)	1.342 (2,49%)	00:03:54	203 (0,62%)	57,64%	59,11%	R\$ 0,00 (0,00%)
10. /p/noticias/nao-conseguiu-votar-saiba-como-justificar-sua-ausencia/4/	981 (1,52%)	942 (1,75%)	00:06:05	942 (2,89%)	95,75%	95,72%	R\$ 0,00 (0,00%)

NOTÍCIAS – SITE

CONSELHO REGIONAL DE CORRETORES DE
IMÓVEIS DE SANTA CATARINA - 11ª REGIÃO

3

**NOTÍCIAS PUBLICADAS
NO SITE DO CRECI/SC
NO MÊS DE SETEMBRO.**

ATENDIMENTOS NAS REDES SOCIAIS

CONSELHO REGIONAL DE CORRETORES DE
IMÓVEIS DE SANTA CATARINA - 11ª REGIÃO

131

**CONVERSAS REALIZADAS
NO MÊS DE SETEMBRO**





Para quaisquer eventuais dúvidas, fale conosco!

DEPARTAMENTO DE COMUNICAÇÃO

João Pereira da Silva Neto

Carolina Bartel Lopez Dalmau

Felipe Indalêncio Goulart

E-MAILS

comunicacao@creci-sc.gov.br

imprensa3@creci-sc.gov.br

estagecomunicacao@creci-sc.gov.br